Wir suchen als Ergänzung unseres Teams ab sofort

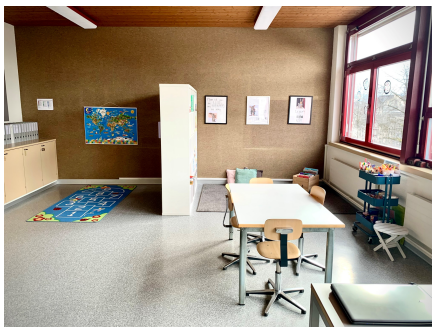

Logopäde/-in für 14 Lektionen in Kirchberg

Der Spezialunterricht ist ein Bereich im Gemeindeverband Kirchberg BE und richtet sich an die Kinder und Jugendlichen vom Kindergarten bis zur Sekundarstufe 1. Die Logopädie ist ein Fachbereich des Spezialunterrichts für Schülerinnen und Schüler der Primarstufe mit Schwierigkeiten und Auffälligkeiten in der gesprochenen und geschriebenen Sprache.

Aufgaben

Der Unterricht findet in den Verbandsgemeinden Kirchberg

Zu den weiteren Aufgaben gehören:
- Planung und Durchführung des logopädischen Unterrichts
- Zusammenarbeit und Absprachen mit Lehrpersonen, Eltern und Fachinstanzen
- Erstellen und Umsetzen von Förderplänen

Anforderungen
- Diplom in Logopädie mit EDK-Anerkennung
- Engagement und Flexibilität
- Teamfähigkeit und Selbständigkeit

Wir bieten
- Die ausgeschriebenen Pensen sind kombinierbar
- Unbefristete Anstellung
- Studienabgängerinnen werden durch zwei erfahrene Logopädinnen unterstützt
- Stelle eignet sich auch für erfahrene Logopädinnen, da eine Aufteilung des Pensums möglich ist
- Interessante interdisziplinäre Arbeit
- Unterricht in Therapieräumen an den Standorten
- Gute Anbindung an öffentliche Verkehrsmittel
- Wertvoller und konstruktiver Austausch innerhalb des Teams der Logopädinnen

Kontakt
Haben wir Ihr Interesse geweckt? Dann freuen wir uns auf Ihre schriftliche oder elektronische Bewerbung. Die eingehenden Bewerbungen werden fortlaufend bearbeitet.

Adresse	Schulen Gemeindeverband Kirchberg BE Schulleitung MR Solothurnstrasse 5 3422 Kirchberg schulleitung@mr-kirchberg.ch / www.mr-kirchberg.ch
Auskunft erteilt:	Jesper Brönnimann 034 445 74 21 079 657 15 30
Stellenantritt	1. März 2024